

Voir le fil d'Ariane

1. [Accueil](#)
2. Entity Print

Partager

- Partager :

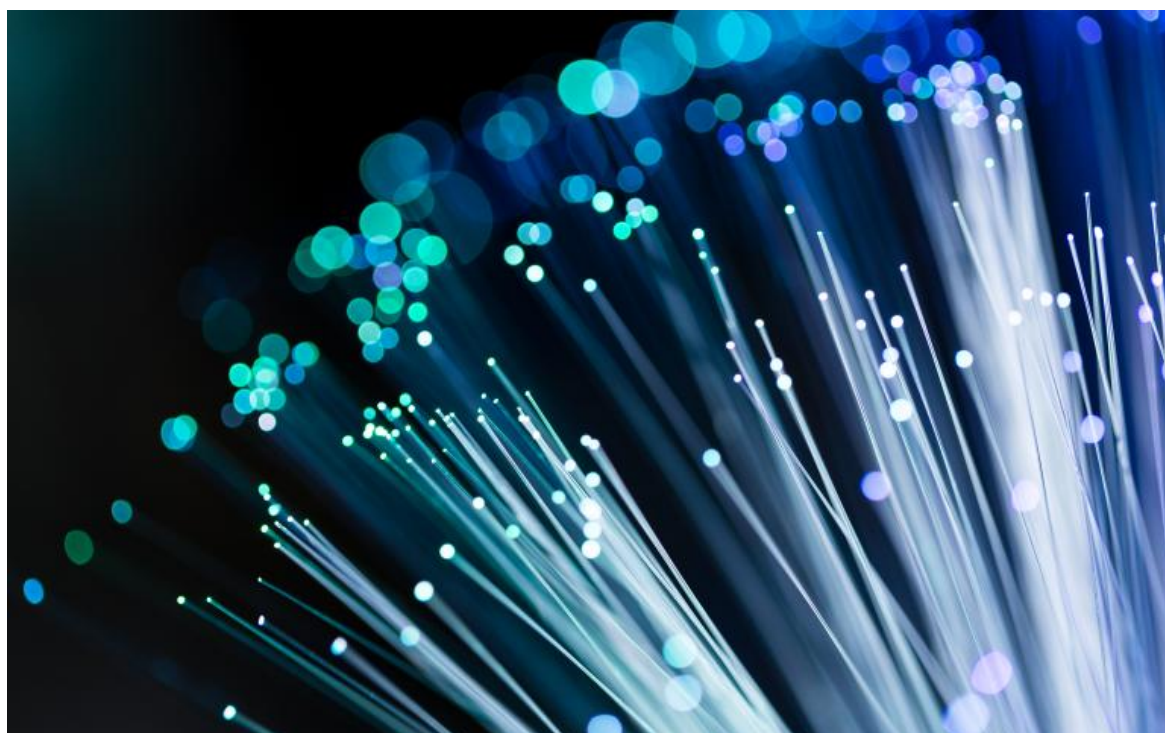

Publié le **23 janvier 2024**

Nouvelles ouvertures commerciales de mars et avril 2024



La commercialisation du réseau sem@fibre77 se poursuit en Seine-et-Marne et ce sont plus de 5500 foyers et entreprises qui pourront bénéficier très prochainement du très haut débit sur fibre optique.

Les communes concernées sont les suivantes :

Date d'ouverture à la commercialisation	CA / CC	Commune	Nombre de prises	Point(s) de mutualisation
15 mars 2024	Coulommiers Pays de Brie	Chamigny	487	330
15 mars 2024	Coulommiers Pays de Brie	La Ferté-sous-Jouarre	35	330
22 mars 2024	Coulommiers Pays de Brie	Boissy-le-Châtel	765	662
22 mars 2024	Coulommiers Pays de Brie	Changis-sur-Marne	543	861
22 mars 2024	Coulommiers Pays de Brie	Jouarre	563	997
22 mars 2024	Coulommiers Pays de Brie	Jouarre	614	998
22 mars 2024	Val d'Europe	Villeneuve-le-Comte	436	841
22 avril 2024	Val d'Europe	Villeneuve-Saint-Denis	841	709B
22 avril 2024	Portes Briardes entre villes et forêts	Gretz-Armainvilliers	555	200
22 avril 2024	Portes Briardes entre villes et forêts	Gretz-Armainvilliers	445	703
22 avril 2024	Val Briard	Favières	416	709A
22 avril 2024	Val Briard	Favières	159	709B

Dans le mois qui précède la date annoncée, les FAI (Fournisseurs d'accès à Internet) peuvent commencer des démarchages commerciaux sans toutefois pouvoir enregistrer de commande.