

Voir le fil d'Ariane

1. [Accueil](#)
2. Entity Print

Partager

- Partager :

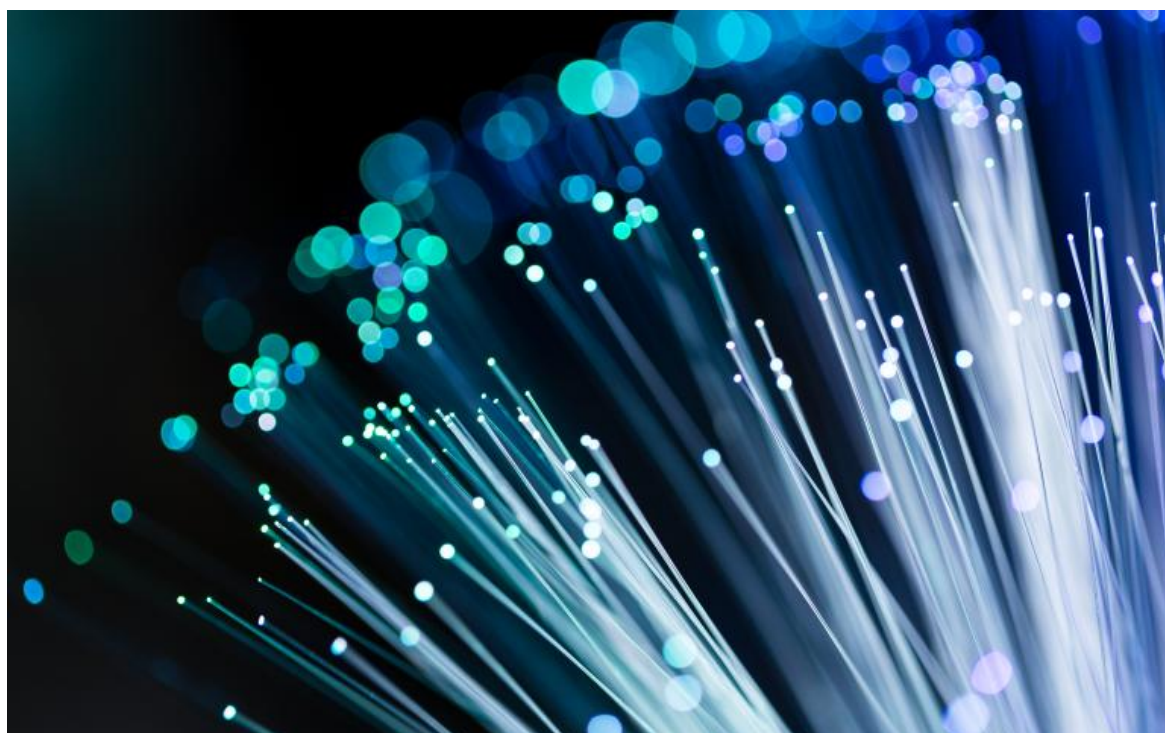

Publié le **27 mai 2024**

Nouvelles ouvertures commerciales de juillet et août 2024



La commercialisation du réseau sem@fibre77 se poursuit en Seine-et-Marne et ce sont plus de 5000 foyers et entreprises qui pourront bénéficier très prochainement du très haut débit sur fibre optique.

Les communes concernées sont les suivantes :

Date d'ouverture à la commercialisation	CA / CC	Commune	Nombre de prises	Point(s) de mutualisation
18 juillet 2024	Coulommiers Pays de Brie	La Ferté-sous-Jouarre	673	323
24 juillet 2024	Roissy Pays de France	Moussy-le-Neuf	432	988
24 juillet 2024	Roissy Pays de France	Juilly	432	993
24 juillet 2024	Roissy Pays de France	Saint-Mard		993
24 juillet 2024	Moret Seine et Loing	Thomery	612	775
09 juillet 2024	Moret Seine et Loing	Saint-Mammès	386	782
21 août 2024	Moret Seine et Loing	La Genevraye	553	846
17 juillet 2024	Moret Seine et Loing	Montigny-sur-Loing		846
17 juillet 2024	Moret Seine et Loing	Moret-Loing-et-Orvanne		846
17 juillet 2024	Moret Seine et Loing	Villemer		846
17 juillet 2024	Moret Seine et Loing	Villemaréchal	456	914
27 juillet 2024	Moret Seine et Loing	Villemer		914
27 juillet 2024	Moret Seine et Loing	Vernou-la-Celle-sur-Seine	585	768A
08 août 2024	Moret Seine et Loing	Vernou-la-Celle-sur-Seine	355	768B
08 août 2024	Moret Seine et Loing	Moret-Loing-et-Orvanne	422	777C

20 août 2024	Plaines et Monts de France	Marchémoret	275	572
02 août 2024	Plaines et Monts de France	Montgé-en-Goële		572

Dans le mois qui précède la date annoncée, les FAI (Fournisseurs d'accès à Internet) peuvent commencer des démarchages commerciaux sans toutefois pouvoir enregistrer de commande.